



財団ニュース〈STEP UP〉発行／公益財団法人函館市文化・スポーツ振興財団
Foundation for Culture and Sport Promotion in Hakodate

ZAIDAN 2020 Vol.375

ステップアップ 秋号

www.zaidan-hakodate.com

季刊発行 次号は2021年1月1日発行

10・11・12月

PICK UP!! P2
開館50周年、節目のリニューアル!
市民会館大ホールの舞台裏

新型コロナウイルス感染症拡大防止のため、催事の中止・延期や内容が変更となる場合がございます。また、掲載している情報は発行日時点での内容となりますので、詳しくは各施設のホームページをご確認いただくか、各施設にお問合せのうえご利用くださいますようお願い申し上げます。



開館50周年、節目のリニューアル！ 市民会館大ホールの舞台裏

平成29(2017)年11月より耐震等改修工事のため休館していた函館市民会館が、今年4月1日、装いを新たに再オープンを迎えました。市民の皆様は快適にご利用いただけるよう、耐震補強に加え、待合スペースやエレベーターを新設するなど設備面でも様々な改修が施されています。その中から、今回は大ホールの舞台・音響装置をピックアップしてご紹介します。

照明や幕を操作する舞台機構は、昭和45(1970)年の開館時以来となる全面改修を行い、手動からオール電動式となりました。コンピュータ制御化により、重量物の昇降や複数バトンの同時操作、設定した高さ位置の再現といった多様な運転が可能になり、演出効果の向上はもちろん舞台運営の効率化も図られました。音響装置は天井のプロセニアムスピーカーとステージ横のメインスピーカーを更新。均一で明瞭な音を伝えることに優れた「ラインアレイシステム」を導入したことで音の明瞭度や最大音量が向上し、ホール内の最適な音響を確保

できるようになりました。さらに、音響調整卓も定評のあるMEDIAS社製「PRO X」に一新し、より高音質の音を届けられるよう改善されています。

更新された音響調整卓。窓から覗くのは、函館出身の画家・橋本三郎氏が北洋漁業の出港風景を描いた「暁照残月」を原画とする緞帳。幅18.6m、高さ7.2m、重さ630kgにおよぶ大ホールのシンボルも開館以来初めてとなるクリーニングを行い、防災加工も施されました。



西田 正史 館長

同会館準備室長を経て、2020年4月から現職。幼少期からピアノを始め、音楽教員として赴任した北海道森高等学校では、顧問を務めた吹奏楽部を北海道吹奏楽コンクール金賞・大日本学校吹奏楽大会出場へと導きました。

リニューアルにあたり、「道南地域の文化芸術の発信拠点として市民の皆様の活動に寄り添い、これまで以上に愛される施設を目指して参ります。ホールならではの空気感や生の音楽の素晴らしさを、ぜひ体感していただきたい」と語っています。

下手側舞台袖に設置された吊物機構操作卓では、演出に合わせて照明や反響板、幕類を操作。オール電動式を採用するのは道内でも数少ない。



秋の飾り入荷しています。



あなたを輝かせる文具があります。



豊富な品揃え、文具・事務用品の専門店
 本社/函館市鍛冶1丁目39番11号 小売部/北斗市七重浜2丁目45番5号 営業時間/午前9:00~午後8:00
 TEL(0138)49-3171(代)・FAX(0138)49-3271 http://www.ishidabungu.co.jp/

令和2年度 函館市民文化祭

前半日程

◆展示部門

■清秋・函館市文団協芸術展

出展団体	函館の文学と音楽の会、ぶんだんフレンズ 道南歌人協会、函館俳句協会、赤光社美術協会 函館書藝社、函館華道連盟
開催日	10月30日(金) 午前10時～午後6時 10月31日(土) 午前10時～午後4時 11月 2日(月) 午前10時～午後6時 11月 3日(火) 午前10時～午後4時 ※開催日時にご注意ください
会場	函館市芸術ホール ギャラリー
料金	無料

■ぶんだん秋の庵(茶席・喫茶去)

日程	函館市茶道連盟 10月30日(金) 江戸千家不白会函館支部 11月 2日(月) 大日本茶道学会 11月 3日(火) 一社表千家同門会函館支部
時間	午前10時～午後3時30分(受付は午後3時まで)
会場	函館市芸術ホール ギャラリー
お茶券	400円 ※入場制限のため当日券はございません

◆舞台部門

■華麗・錦秋の舞台

出演団体	大正琴サークル ゴールデンローズ 函館邦楽舞踊協会、R dance company 函館バレエアカデミー、函館ダンスアカデミー 三国バレエ研究所、青山眞理子ダンススタジオ
日時	11月1日(日) 午後2時
会場	函館市芸術ホール
料金	小学生以上1,500円(自由席) ※入場制限をする場合がございます

【問合せ】 ☎54-7670(函館市文化団体協議会)

後半日程

◆展示部門

■函館アートフェスティバル2020 テーマ「明日を想う」

開催日	11月12日(木)～11月15日(日)
時間	午前10時～午後7時(最終日は午後5時まで)
会場	函館市民会館 展示室

◆舞台部門

■「案山子物語」メモリアル上映会

2009年益田喜頓生誕100年記念公演をVTR上映します。	
開催日	11月15日(日) 午後2時開演
会場	函館市民会館 大ホール ※入場無料(要整理券)

【問合せ】 ☎57-3111(市民会館)

函館市民会館開館50周年記念/リニューアル記念

劇団四季ミュージカル「コーラスライン」函館公演

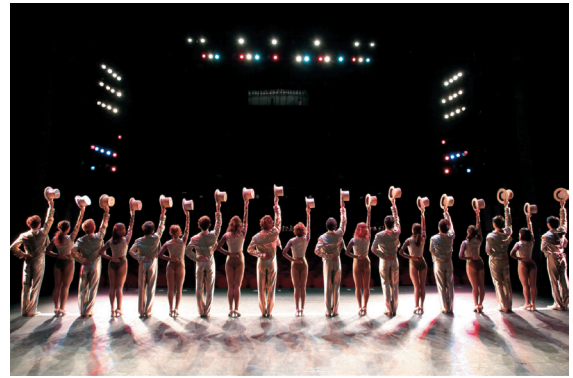

©下坂敦俊

日時 12月15日(火) 午後6時30分開演

会場 函館市民会館 大ホール

料金 SS席9,900円、S席8,800円、A席6,500円

ざいだん友の会先行発売 10月18日(日)～10月20日(火)
SS席限定枚数を1,000円割引(取扱いは函館市民会館のみ)

チケット一般発売 10月24日(土) 午前10時より函館市民会館他で発売

アフタヌーンステージ

音楽とお飲み物をワンコインで楽しめます。

Vol.2 10月13日(火) 午後2時開演 出演 類家 唯(ピアノ)

Vol.3 12月 1日(火) 午後2時開演 出演 Hot Trad Jazz Trio

会場 函館市民会館 小ホール

料金 500円(自由席・ワンドリンク付)

避難訓練コンサート参加者募集

コンサート中を想定した避難訓練の体験とミニコンサートをお楽しみいただく「避難訓練コンサート」の参加者を募集しています。

出演 石田 雅代(ピアノ)

日時 10月28日(水) 午前10時

会場 函館市民会館 大ホール

申込み 指定の申込書に記入して市民会館事務所に持参または電話・FAXにて受付

ざいだん出前コンサート

生の音楽を気軽に楽しめる無料コンサートです。

出演 YOSHIMURA4 -1

日時 11月8日(日) 午後2時開演

会場 函館市亀田交流プラザ

料金 入場無料(要整理券)
※市民会館、亀田交流プラザにて配布

市民会館

市民会館 ☎57-3111(湯川町1-32-1)

HAKODATEから、世界へ、未来へ。



NEC NEC 販売特約店

株式会社 エスイーシー

〒040-8632 函館市末広町 22 番 1 号

電話：0138-22-7188 FAX：0138-27-6814

URL：https://www.secnet.co.jp/



函館アリーナ

コナミフィットネスプログラム

函館アリーナでは、お好みや目的に合わせてご利用いただけるスタジオプログラムを開催しています。ご自身の体調や体力に合わせて運動強度を選択できるので、自分のペースで行うことができます。初めての方やお一人でも、お気軽にご参加ください。

対象	高校生以上
料金 ※各税込	30分クラス……………310円 45分クラス……………410円 60分クラス……………510円
受付	開始30分前より1階受付へ
場所	函館アリーナ スタジオA

- ボディパンプ** 専用バーベルを使用し、音楽に合わせて全身をシェイプアップします。
- ボディバランス** ゆったりした動きの中でバランス感覚やコアのトレーニングを行います。
- ボディコンバット** シンプルな格闘技の動作で全身をくまなく使います。

※ほかにも各種プログラムがございます。詳細は函館アリーナホームページをご覧ください。
※函館アリーナでは感染症拡大防止対策を実施しております。

函館アリーナの種目設定変更 (11月1日～3月31日まで)

	午前(9:00～12:00)		午後(13:00～16:30)		夜間(17:30～22:00)		
	A面	B面	C面		A面	B面	C面
月					卓球・バドミントン・ソフトテニス		
火					卓球・バドミントン・硬式テニス		
水					卓球・バドミントン・ニュースポーツ		
木	卓球	バドミントン	ニュースポーツ		卓球・バドミントン・フットサル		
金					卓球・バドミントン・バレーボール		
土					卓球・バドミントン・フットサル		
日					卓球・バドミントン		

※大会等のため利用できない日がございますので、予めご了承ください。
※貸館の状況により、種目設定や設置面数に変動があります。その都度ご確認ください。

令和2年度 後期スポーツ教室 受講者募集中!!

※定員になり次第締め切りとさせていただきます。詳細は函館アリーナへお問合せください。

函館アリーナ ☎57-3141(湯川町1-32-2)

施設概要

千代台公園には、野球場(オーシャンスタジアム)や夜間照明付きテニスコート等、各種スポーツ施設があります。中でも陸上競技場(第2種公認陸上競技場)はインフィールドの芝生以外全天候型舗装とし、トラック9レーンのほか、サイドスタンドには4コースの雨天走路も設けられています。

陸上競技場個人料金	
時間	6:00～18:30
1日券	一般……………200円 学生・高校生……………100円 小・中学生……………50円
回数券 1日券 11枚綴り	一般……………2,000円 学生・高校生……………1,000円 小・中学生……………500円

※函館市内在住の65歳以上の方は一般料金の半額
※幼児、函館市内在住・在学の小中学生は無料
※新型コロナウイルス感染拡大防止のため、シャワー室の利用を中止しております。



冬季休業のご案内

千代台公園野球場は10月31日(土)、千代台公園陸上競技場・庭球場は11月8日(日)をもって今シーズンの営業を終了いたします。
今季も多くの皆様にご利用いただき、誠にありがとうございました。

屋外スポーツ施設管理事務所 ☎55-1900(千代台町22-24)

庭球場



「スポーツの秋」です。健康維持・増進のため、千代台公園各種スポーツ施設へお越しください。

千代台公園庭球場は人工芝コート10面を持ち、夜間照明やクラブハウスなどの設備も整った本格テニスコートです。午前6時から午後10時まで営業しております。また、一般(満18歳以上)初・中級者向けのテニス教室も開催しております。

区分	庭球場利用料金	
	日中	夜間
	6:00～17:00	17:00～22:00
学生1時間	300円	450円
一般1時間	600円	900円

※新型コロナウイルス感染拡大防止のため、シャワー室の利用を中止しております。

千代台公園庭球場 ☎31-6993(千代台町27-2)

よるこびがつなく世界へ
KIRIN

9.15 Debut

生茶
ほうじ煎茶
Rich Roasted Green Tea
香り麗しく、からやが

北海道キリンビバレッジ株式会社 NAMACHA.jp まる搾り生茶葉抽出物 加熱処理

ほうじ茶に、生。

誕生
生茶
ほうじ煎茶

のんだあとほりサイクル

市民プール

令和2年度 着衣水泳体験研修会参加者募集

万が一の水難事故を想定し、対処方法や泳法を身につけてもらうことを目的としています。水害や水の事故から身を守るため、着衣水泳を体験しませんか。

当日、25mプールの一般利用は午後2時で終了し、その後の一般開放はありません。

申し込み 9月20日(日)～10月25日(日) 市民プール窓口にて受付

日時	11月1日(日) 午後2時30分～3時30分
会場	25mプール
参加料	100円(保険料含)
対象	小学生以上
定員	80名
持ち物	ジャージ上下、運動靴または長靴(よく洗ったもの)、水着、水泳帽、タオル、空のペットボトル、ビニール袋

水泳教室ご案内 受付期間が10月～12月の教室です

教室名	実施期間	曜日	時間
第2回 きっちり4泳法マスターコース(全10回)	10月26日～12月2日	月・水	10:30～12:00
第2回 専科コース(全10回)	11月7日～1月30日	土	12:00～13:30
第2回 バラエティコース(全10回)	12月4日～3月26日	金	10:30～12:00
第2回 市民水泳50教室(全10回)	12月7日～3月15日	月	12:00～13:15
第2回 幼児の水遊び教室(全10回)	11月18日～2月10日	水	15:00～16:00
第3回 きっちり4泳法マスターコース(全10回)	12月7日～2月10日	月・水	10:30～12:00
第3回 専科コース(全7回)	2月6日～3月27日	土	12:00～13:30

※申込み受付時間は午前9時から午後8時まで(器材点検日は午後5時まで)です。お電話での申込みはできません。

<http://www.zaidan-hakodate.com/pool/> (毎月の器材点検日や教室の受付期間、受講料などの詳細はホームページをご覧ください。)

市民プール ☎52-7452(千代台町22-25)

生涯学習情報

市立函館博物館 ☎23-5480 月曜休館

◎体験!日本画講座

[日時]10/11(日)・18(日)・25(日) 午後1時30分

[料金]4,000円 [対象]一般市民

[申込み]8名 [申込み]9/23(水)午前9時より電話にて受付

◎秋の函館公園・函館山自然観察会

[日時]10/17(土) 午前9時30分

[料金]無料 [対象]一般市民

[定員]20名 [申込み]9/30(水)午前9時より電話にて受付

青少年研修センター(ふるる函館) ☎23-5961 月曜休館

◎ふるる函館わくわくキャンプ

○ふるる探検隊(日帰り)

[日時]10/24(土) 午後1時～4時

[料金]500円 [対象]小学1～6年生

[定員]30名(保護者同伴可・申込順)

[申込み]9/27(日)午前8時45分

○スポーツキャンプ(1泊2日)

[日時]11/14(土) 午後1時30分～15(日) 午前11時30分

[料金]2,500円 [対象]小学3～6年生

[定員]30名(申込順)

[申込み]10/18(日)午前8時45分

○親子で革ひも編みストラップを作ろう(日帰り)

[日時]11/28(土) 午後1時～4時

[料金]500円 [対象]小学1～6年生

[定員]30名(保護者同伴可・申込順)

[申込み]10/25(日)午前8時45分

中央図書館 ☎35-5500 水曜休館

◎図書館deクリスマス16

○クリスマスイベント「お話会と工作」

[日時]12/19(土) 午前10時～11時30分

[会場]中央図書館大研修室 [対象]3歳から小学校低学年程度

[定員]親子10組 ※定員になり次第締切

[申込み]12/4(金)から中央図書館児童カウンターと電話にて受付

○クリスマス上映会

[日時]12/20(日) ①午前11時 ②午後2時

[会場]中央図書館視聴覚ホール

[対象]①親子 ②市民 [定員]各76名

[申込み]当日直接会場へ

縄文文化交流センター ☎25-2030 月曜休館

◎縄文体験講座「自然観察会～秋の自然観察会～」

[日時]10/3(土) 午前10時

[料金]無料 [対象]小学生とその保護者 [定員]10名

[申込み]9/3(木)から電話・FAX(25-2033)・メールにて受付

※定員になり次第締切

箱館奉行所 ☎51-2864

◎ヴァイオリン・バンドネオン デュオコンサート

[日時]10/3(土) 午後1時30分

ヴァイオリニスト・烏野慶太氏とバンドネオン奏者・渡辺公章氏による演奏会です。和の空間での洋楽器の音色をお楽しみください。

◎松前神楽

[日時]10/17(土) ①午後1時30分 ②午後2時(各回15分)

国の重要無形民俗文化財に指定されている松前神楽を上演いたします。毎年好評の舞をお楽しみください。(①②とも同演目)

※いずれも密を避けるため、人数制限を設ける場合があります。

※いずれも入館料のみ必要。

女性センター ☎23-4188 日曜・祝日休館

◎函版で読み解く「函館」の歴史講座

[日時]11/2(月)・9(月)・16(月) 午後6時30分

[料金]無料 [対象]市内在住または在勤の方

[定員]24名(抽選)

[申込み]ホームページ・電話・窓口にて受付

◎女性の精神科医による 女性のためのこころとからだの相談

[日時]11/4(水) 午後2時

[料金]無料 [対象]市内在住または在勤の女性

[定員]4名(先着順)

[申込み]電話・窓口にて受付

◎身近にある安心素材を使った ナチュラルクリーニング講座

[日時]11/10(火)・17(火) 午後6時30分

[料金]無料 [対象]市内在住または在勤の方

[定員]24名(抽選)

[申込み]ホームページ・電話・窓口にて受付

◎寝かすつけのテクニックを習得 ペーパードンズ体験②

[日時]12/5(土) 午前10時

[料金]無料 [対象]市内在住または在勤の保護者と乳児(4～12ヶ月)

[定員]6組12名(抽選)

[申込み]ホームページ・電話・窓口にて受付

北海道立函館美術館 ☎56-6311 月曜休館(ただし芸術週間[11/1～7]は休まず開館)

色もよう心もよう

函館美術館所蔵の現代アートや道南ゆかりの美術、書の秀作を紹介します。

[日時]12/5(土)～2021/1/31(日)

午前9時30分～午後5時

(入場は午後4時30分まで)

[料金]一般510円、高校・大学生300円、

65歳以上及び中学生以下無料



稲岡律子(作品) 1966(昭和41年) 北海道立函館美術館蔵

学校でも!おうちでも! 学びをサポートします

番組いっぱい!操作はカンタン!

さまざまな教科・ジャンルの学習動画が、アプリならではの簡単操作で手軽に見られます!

利用シーンはいろいろ!

- 宿題のヒントを探して動画を見る
- 好奇心の赴くまま動画を見る

NHK for School



公式アプリ
ダウンロードはこちら(無料)

iPhone / iPad



App Store



Android



Google Play



公民館

第6回丘の上の芸術祭

日時 11月28日(土) 午後2時(午後1時30分開場)
 出演 類家唯(ピアノ),KDF(ダンス~フリースタイル~)
 会場 函館市公民館 講堂
 料金 500円(当日700円) ※定員100名
 チケット発売 10月1日(木) 午前9時より
 チケット取扱所 公民館、市民会館、芸術ホール
 ※駐車場はございませんので公共交通機関をご利用ください。

〈講座案内〉※申込みは電話で公民館へ

函館市公民館リーダーバンク講座

●ガラスのアクセサリ制作体験

【日時】10月25日(日) 午後1時30分~3時30分
 【対象・定員】市内在住・在勤の成人 5名(申込順)
 【募集期間】9月23日(水)~10月18日(日)

●楽しいポジャギ

【日時】12月17日(木) 午後1時30分~3時30分
 【対象・定員】市内在住・在勤の成人 5名(申込順)
 【募集期間】11月12日(木)~12月10日(木)

函館市公民館講座

●書き初め会

【日時】1月6日(水) 午後1時30分~3時
 【対象・定員】市内在住・在学の小学生 5名(申込順)
 【募集期間】11月5日(木)~12月22日(火)

公民館 ☎22-3320(青柳町12-17) 休館日: 毎週月曜・祝日

北方民族資料館

函館市北方民族資料館ミュージアム・トーク 「ヌルガン永寧寺碑文とアイヌの北方世界」

日時 11月1日(日) 午後1時30分~午後3時30分
 講師 中村和之(函館工業高等専門学校教授)
 料金 500円(友の会会員の方は無料)
 対象 一般
 定員 20名(申込順)

■申込み 10月1日(木) 午前9時より電話で北方民族資料館へ

冬休み自由研究

『親子でムックリをつくろう』

アイヌ民族の伝統の楽器「ムックリ」を親子で彫刻刀を使い製作し、完成後に演奏を体験します。

日時 12月26日(土) 午後1時30分~午後3時30分
 料金 1名400円(材料費)
 対象 小学生(4年生以上)とその保護者
 定員 10名 ※親子で5組(申込順)

■申込み 12月17日(木) 午前9時より電話で北方民族資料館へ

※開催状況や詳細につきましては北方民族資料館へお問合せいただくか、チラシ、ポスター、ホームページ等をご確認ください。

北方民族資料館 ☎22-4128(末広町21-7)

文学館

企画コーナー 収蔵資料展 「函館が育んだ文学~人と作品」

当館に収蔵している資料の中から、函館出身の作家の作品、函館が舞台になっている作品、函館に関する作品で、最近出版されたものを中心に展示しています。

会期 9月5日(土)~11月8日(日)
 料金 入館料のみ

第2回 文学の夕べ 「小さなコラムと1冊の本~戦後75年と神風特攻~」

講師 櫻井健治
 (日本近代文学会会員)

日時 10月10日(土) 午後2時
 料金 500円(友の会会員の方は400円)
 定員 30名(申込順)

石川啄木講座 「啄木の恩返し」

講師 長江隆一
 (八雲啄木会会長)

日時 11月7日(土) 午後2時
 料金 500円(友の会会員の方は400円)
 定員 30名(申込順)

第3回文学の夕べ 「文学の未来~日本文学史の総復習~」

講師 佐藤和範
 (北海道函館西高等学校教諭)

日時 11月21日(土) 午後2時
 料金 500円(友の会会員の方は400円)
 定員 30名(申込順)

第2回文学の道しるべ 「坂口安吾と太宰治」

講師 安東璋二
 (北海道教育大学名誉教授)
 函館文学学校校長

日時 12月5日(土) 午後2時
 料金 500円(友の会会員の方は400円)
 定員 30名(申込順)

函館市文学館講演会 和太鼓朗読劇 「君に与ふウタ・石川啄木記」

出演 佐藤三昭(作曲・指揮・芸術監督)他
 会場 函館市公民館 講堂

日時 12月13日(日) 午後1時30分
 料金 500円(友の会会員の方は400円)
 定員 100名(申込順)

※各講座・講演会の申込みは電話で文学館へ ※館内整理日(休館日): 10/7~9, 11/9~14, 12/9・31

文学館 ☎22-9014(末広町22-5)

ラジオでも、パソコンでも、スマホでも。函館地域情報満載のコミュニティ放送局

F M いるか 80.7 MHz

自分の命を守るため、正しい情報の入手が大切。

気象・道路交通・停電・地震情報など、災害発生時およびその恐れがある場合は24時間体制で情報をお伝えします。

〒040-0054 函館市元町19-7(函館山ロープウェイ山麓駅舎内) TEL(0138)27-3700

F M いるか



ざいだん友の会協力店のご紹介

友の会会員証をご提示されますと、記載の特典を受けることができます。店舗情報は変更となっている場合がございますので、ご利用の際は事前にご確認ください。

軽食喫茶 ピューア

- 五稜郭町37-8
- 芸術ホール内
- 35-6150
- 11:00~18:30
- 不定休

特典 お食事の際、コーヒーか紅茶をサービス

ラーメン あじたか

- 五稜郭町36-7
- 51-7515
- 11:00~20:30
- 不定休

特典 お食事の方50円引き

カフェレストラン ペリーズバー

- 松陰町1-7
- 83-6008
- 11:30~17:30~(21:30L/O)
- 日祝20:30(O.S)
- 水曜定休、他不定休有

特典 ディナー2,900円以上のコースを2名以上で1品サービス(要予約)

そば処 松よし 中島店

- 中島町6-7
- 56-4511
- 11:00~15:00
- 17:00~19:30
- (日祝~19:00)
- 月曜定休

特典 会計時5%割引

キッチン nosukeya

- 湯川町2-40-10
- 87-2211
- 12:00~(14:30L/O)
- 18:00~(20:30L/O)
- 不定休

特典 ディナー3,000円以上のコースでドリンクサービス

喫茶 ポーム

- 深堀町31-54
- 54-6901
- 11:30~19:00
- 不定休

特典 お食事の際、ラスクをサービス

あかちょうちん 湯川店

- 湯川町1-27-2
- 57-1519
- 17:00~24:00
- 年中無休

特典 生ビールかソフトドリンク1杯サービス

喫茶 チェリー

- 湯川町1-28-1
- 57-8283
- 10:00~17:00
- 19:00~22:00
- 日曜定休

特典 会計時10%割引

焼きもの鮮華 胡のみ

- 湯川町1-27-3
- 57-1010
- 11:30~14:30
- 17:30~23:00
- 日曜定休

特典 お食事の際、アイスをサービス

ジギスカンとホルモンのお店 テムジン

- 湯川町1-29-4
- 57-1787
- 17:00~22:00(L/O)
- 木曜定休

特典 ドリンク1杯サービス

大寿し

- 湯川町1-16-12
- 57-1393
- 11:30~14:00
- 17:00~22:00
- 水曜定休

特典 お食事の際、ワンドリンクサービス ※オリジナルランチは除く

和食処 寿蘭

- 湯川町1-41-9
- 57-7766
- 10:00~22:00
- 火曜、第2・第4月曜定休

特典 夜のお食事の際、注文料1,300円以上で1品サービス

らーめん まいど

- 湯川町1-26-34
- 85-8870
- 11:00~15:00
- 17:00~21:00
- 火曜定休

特典 お食事の際、ワンドリンクサービス

茶房 かげざわ

- 駒場町6-16
- ライオンMS深堀町1F
- 32-9770
- 10:00~18:00
- 木曜定休

特典 パフェ(黒蜜きなこと、抹茶、チョコ)各種10%割引

五島軒 レストラン雪河亭

- 末広町4-5
- 23-1106
- 11:30~14:30(L/O)
- 17:00~20:30(L/O)
- ※11~3月はディナー20:00L/O
- 10~12月は無休

特典 お食事の際、ソフトドリンク1杯サービス

ポパラマーマ 函館美原店

- 美原1-7-1 MEGA
- ドン・キホーテ函館B1F
- 45-6767
- 11:00~21:30
- (21:00L/O)
- 年中無休

特典 お食事の際、ドリンクバー(飲み放題)サービス ポパラマーマポイントカードのポイント2倍

ZAIDAN information

市民会館 湯川町1-32-1/☎57-3111

●フジコ・ヘミング ピアノ ソロ コンサート2020【中止】

10月13日(火)の延期公演は中止となり、現在お買い求めの販売所にてチケットの払い戻しを行っております。期間は10月18日(日)までとなっております。ご理解の程よろしくお願いたします。

芸術ホール 五稜郭町37-8/☎55-3521

●リサイタル・シリーズ

令和2年度リサイタル・シリーズの開催の可否および払い戻しの方法につきましては、函館市芸術ホールホームページまたは芸術ホールへお問合せください。

●2021スプリング・コンサート

令和3年2月に開催いたします。チケットは12月発売予定。詳細が決まり次第、函館市芸術ホールのホームページ等でご案内いたします。

文学館 末広町22-5/☎22-9014

●石川啄木直筆資料展「明治42年1月・3月の書簡より」

会期 10月10日(土)~令和3年4月6日(火)
開館時間内(午前9時~午後7時) ※11/1(日)より午後5時閉館
料金 入館料のみ

北洋資料館 五稜郭町37-8/☎55-3455

●北洋の街・函館風景 1964&1972特別写真展

会期 10月10日(土)~11月8日(日)
開館時間内(午前9時~午後7時)
※11月1日(日)より午後5時閉館
料金 入館料のみ



小沼美紀さん提供

公民館 青柳町12-17/☎22-3320

●函館市公民館講座「大人の習字教室」

日時 11月6・13・20日(金) 全3回 午後2時~3時30分
対象 市内在住・在勤の成人
定員 5名(申込順)
申込み 10月2日(金)~10月31日(土)

市民プール 千代台町22-25/☎52-7452

○改修工事ともなう25mプール休館のお知らせ

25mプール床改修工事に伴い、11月2日~令和3年3月下旬までの間、25mプールを休館とさせていただきます。なお、幼児プール・15mプール・50mプールは通常通り営業いたします。

○財団管理施設利用者懇談会について

例年7月に開催しておりました「利用者懇談会」につきまして、今年度は新型コロナウイルス感染拡大防止の観点から、書面での開催とさせていただきます。詳細が決まり次第、ホームページ等でご案内いたします。

○財団主催事業にご来場されるお客様へのお願い

- ・ご来場の際はマスクを着用いただき、除菌アルコールなどによる手指消毒、検温にご協力をお願いいたします。
- ・かぜや発熱等の症状のある方はご来場をお控えください。
- ・会場内では、社会的距離をとった行動をお願いいたします。

令和2年度 益田喜頓賞

令和元年5月19日に函館市芸術ホールにて公演された「岡島緑バレエスタジオ第10回発表会 創立20周年「くるみ割り人形」全幕」に決定いたしました。



Lisa Larson -
A Journey through Time



創作と出会い
めぐる旅

リサ・ラーソン展

10.3sat > 11.29sun 開館時間: 午前9時30分~午後5時(入場は午後4時30分まで) 休館日: 月曜日(11/2、23は開館)、11/24(火)

観覧料: 一般1,200(1,000)円、高大生700(500)円、中学生400(300)円、小学生以下無料(要保護者同伴) ※()内は前売り、10名以上の団体料金。

主催: 北海道立函館美術館、北海道新聞社、リサラーソン展実行委員会
【前売券販売所(10月2日【金】まで)】
北海道立函館美術館、北海道新聞各支社(北見は道新文化センター)、ローンチケット(10月11日1399)、セブンイレブン(セブンプール084-903)、チケットぴあ(チケットぴあ(〒065-326)、札幌市内道新プレイガイドほか ※10月3日(土)以降、ローンチケット、セブンイレブン、チケットぴあでは当日券を販売します。

〒040-0001 函館市五稜郭町 37-6 TEL. 0138-56-6311 展覧会公式ホームページ <http://event.hokkaido-np.co.jp/lisa/>

左:「ブルドック(メディアム)」製造1972-1987年 右:「ライオン(マキシ)/アフリカシリーズ」製造1968年- いずれも作家蔵 © Lisa Larson / Alvaro Campo

○展覧会およびイベントの予定は、やむを得ず変更となることがございます。その場合は、展覧会公式ホームページにて発表いたします。○新型コロナウイルス感染拡大防止のためご協力をお願いいたします。



HAKODATE WINTER JAZZ FESTIVAL

日時 12月20日(日) 午後3時

会場 函館市芸術ホール

料金 一般2,000円、ペア券3,500円
U25券(25歳以下)1,000円

※ざいだん友の会会員の方は一般1,500円 ※全席自由・当日500円増

【チケット発売】 10月2日(金)予定



昨年の様子

毎年冬に開催するジャズ・フェスティバル。地元ミュージシャンの熱いライブをお楽しみください。なお、新型コロナウイルス感染拡大防止対策として客席数を減らして開催する予定です。



芸術ホールのステージでグランドピアノを弾いてみませんか?日頃の練習の成果を発揮したい方や、ホールの豊かな響きの中で演奏してみたい方を募集します。

ピアノコンサート・フォー・ユー 《出演者募集》

日時 令和3年1月11日(月・祝) 午後1時

演奏時間 1組5分程度 (使用ピアノ・スタインウェイ)

参加料 1組3,000円 定員 25組

応募方法 11月1日(日)~11月30日(月)に、ハガキに住所・氏名・年齢(学年)・電話番号・曲目・作曲者名と応募の理由(50字以内)をご記入のうえ、下記の宛先へお送りください(定員に満たない場合は期間を延長することがあります)。

応募先 〒040-0001 函館市五稜郭町37番8号 函館市芸術ホール
「ピアノコンサート・フォー・ユー」係

※芸術ホールホームページにて申込用紙の印刷用書式を公開します。

市民美術展 第21回「はこだて・冬・アート展」《出展者募集》

出品料 一般1,000円、高校生500円(1作品)

募集期間 11月1日(日)~12月30日(水)
(募集要項は社会教育施設等で配布、ホームページにて公開)

展示期間 令和3年1月24日(日)~1月31日(日)

時間 午前10時~午後7時(最終日は午後5時で終了)

会場 函館市芸術ホール ギャラリー(入場無料)



昨年の様子

絵画、工芸、書、写真、デザインなど様々なジャンルの作品を展示する市民美術展の出展者を募集します。制作年数や経験は問わず、函館市内・近郊在住の高校生以上の方で未発表の作品(個展、グループ展、卒業記念展に出品した作品は可)であればどなたでも出展できます。

※上記コンサート、アート展について、詳しくは芸術ホールホームページまたは芸術ホールへお問合せください。

芸術ホール ☎55-3521(五稜郭町37-8)

- | | | |
|----|----------------------------------|----------|
| 1 | 函館市民会館 (湯川町1-32-1) | ☎57-3111 |
| | kaikan@zaidan-hakodate.com | |
| 2 | 函館市芸術ホール (五稜郭町37-8) | ☎55-3521 |
| | geijyutu@zaidan-hakodate.com | |
| 3 | 函館アリーナ (湯川町1-32-2) | ☎57-3141 |
| | arena@zaidan-hakodate.com | |
| 4 | 函館市民プール (千代台町22-25) | ☎52-7452 |
| | pool@zaidan-hakodate.com | |
| 5 | 函館市北方民族資料館 (末広町21-7) | ☎22-4128 |
| | hoppominzoku@zaidan-hakodate.com | |
| 6 | 函館市文学館 (末広町22-5) | ☎22-9014 |
| | bungakukan@zaidan-hakodate.com | |
| 7 | 函館市北洋資料館 (五稜郭町37-8) | ☎55-3455 |
| | hokuyo@zaidan-hakodate.com | |
| | 屋外スポーツ施設管理事務所 (千代台町22-24) | |
| | okugai@zaidan-hakodate.com | |
| 8 | 千代台公園陸上競技場 (千代台町22-24) | ☎55-1900 |
| 9 | 千代台公園庭球場 (千代台町27-2) | ☎31-6993 |
| 10 | 千代台公園野球場 (千代台町22-26) | ☎53-3210 |
| | [オーシャンスタジアム] | |
| 11 | 函館市公民館 (青柳町12-17) | ☎22-3320 |
| | kouminkan@zaidan-hakodate.com | |
| 12 | 財団事務局 (杉並町8-20 オカダビル2F) | ☎57-9734 |
| | soumu@zaidan-hakodate.com | |



■文化 ■スポーツ ■観覧

ざいだん友の会《会員募集中》



チケット先行発売や協力店によるオリジナルサービスなど、様々な特典があります。

【詳しくは】友の会事務局(☎57-9735)へ

個人会員 2,000円
法人会員 10,000円