



財団ニュース〈STEP UP〉発行/公益財団法人函館市文化・スポーツ振興財団
Foundation for Culture and Sport Promotion in Hakodate

ZAIDAN 2022 Vol.383

ステップアップ 秋号

www.zaidan-hakodate.com

季刊発行 次号は2023年1月1日発行

10・11・12月

PICK UP!! P2

函館市北洋資料館

開館40周年記念特集



新型コロナウイルス感染症拡大防止のため、催事の中止・延期や内容が変更となる場合がございます。また、掲載している情報は発行日時点での内容となりますので、詳しくは各施設のホームページをご確認いただくか、各施設にお問合せのうえご利用くださいますようお願い申し上げます。



今年9月に開館40周年 函館市北洋資料館の展示品を一部ご紹介

函館の重要産業であった北洋漁業を学ぶ施設として1982（昭和57）年に開館した函館市北洋資料館は、今年開館40周年を迎えました。北洋漁業の先駆者といえば、函館山の麓に立つ像で知られる高田屋嘉兵衛。あの大きな像は函館開港百年の1958（昭和33）年に完成したもので、館内には1928（昭和3）年に梁川剛一が制作した高田屋嘉兵衛像の試作品（①）があり、2つの像を見比べると顔つきやポーズが異なることがわかります。また、日魯漁業社長であった平塚常次郎の若き日の像（②）は、長崎県にある「平和祈念像」の作者として知られる彫刻家・北村西

望の作品です。

北洋漁業を知る資料の中でも、独航船の航海を3分間体験できる「北洋航海体験室（③）」。ブリッジの揺れと映像で、荒波を進んでいくような臨場感が味わえます。母船式サケ・マス漁業の基地となり、厳しい北洋の自然を生き抜いてきた歴史を体験することができます。

こうした北洋漁業の中で生まれた缶詰（④）も語る上では欠かせない資料です。開封しなれば中身を見ることができないことから、趣向を凝らしたデザインが多くみられます。そして、トドやホッキョクグマの剥製も実際の大きさを体験できる貴重な資料です。網を荒らし大量の魚を食べることから「海のギャング」とも呼ばれるトドの剥製（⑤）は、全長3m30cm、体重750kg。何時間も氷海を泳ぐことができるホッキョクグマの剥製（⑥）は全長2m15cm、胴回り1m85cmもあります。アイヌ語で「エト」はくちばし、「ピリカ」は美しいを意味し、その名の通りきれいなクチバシと目の上の長い飾り羽が特徴のエトピリカの剥製（⑦）や、日本での捕獲は唯一で、国内に現存する大型剥製では最も古いセイウチの剥製（⑧）も展示しています。

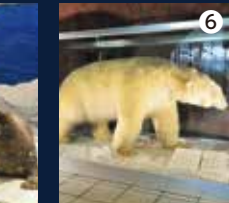

1982(昭和57)年9月開館当時



函館市北洋資料館開館40周年記念事業 特別展「函館市の魚・イカ」 ～イカの街函館～

戦後の函館の産業・経済を支えたイカ漁や加工業の歴史をまとめた特別展を開催中です。この機会に足を運んでみてはいかがでしょうか。

会期 9月17日(土)～10月31日(月)



ペンクリニック

ペンドクター／土田真之

こんな万年筆
ありませんか？

- ◎書き方がしっくりこない、書き味に不満のある万年筆
- ◎気に入っていたのに書けなくなってしまった万年筆
- ◎引き出しの奥で眠っている万年筆

10/15 土
10:00～18:00

事前
予約制
お一人様
1本まで

10/16 日
10:00～16:00

※電話と店頭またはホームページのお問合せフォームにて事前にご予約をお受けいたします。
※イベントは込み具合により調整させて頂く場合がございます。
※お申込みが定員に達した時点で受付を終了します。
※イベントは昨今の情勢により中止となる場合がございます。
※入店の際はマスクの着用、手・指の消毒をお願いします。

同時開催

パイロット 名入れフェア

パイロットペンをお買上の方へ名入れサービス

10/1 土～10/31 月

お渡しは後日となりますので、ご了承下さい。



豊富な品揃え、文具・事務用品の専門店
石田文具

本社/函館市鍛冶1丁目39番11号 小売部/北斗市七重浜2丁目45番5号
TEL(0138)49-3171(代) FAX(0138)49-3271
営業時間/平日午前9:00～午後8:00(土・日・祝)午前9:00～午後7:30
http://www.ishidabungo.co.jp

【注意事項】※調整はお一人様1本(15分)までとさせていただきます。部品交換には実費を頂戴いたします。※国産・舶来メーカーは問いません。※但しモンプランの修理につきましてはメーカー対応となりますので筆記具売り場までご相談下さい。

観覧施設の冬期間の営業時間について

下記施設において、11月1日(火)より令和5年3月31日(金)まで開館時間が午前9時～午後5時となります。



文学館
☎22-9014/末広町22-5



北方民族資料館
☎22-4128/末広町21-7



北洋資料館
☎55-3455/五稜郭町37-8

芸術ホール 五稜郭町37-8/☎55-3521

●ピアノコンサート・フォー・ユー出演者募集

日時 令和5年1月9日(月・祝) 午後1時
演奏時間 1組5分程度(使用ピアノ:スタインウェイ)
参加料 1組3,000円
定員 30組

応募方法 11月1日(火)より、ハガキに住所・氏名・年齢(学年)・電話番号・曲目・作曲者名と応募の理由(50字以内)をご記入のうえ、郵送または芸術ホール窓口へ(定員になり次第締切)。

応募先 〒040-0001 函館市五稜郭町37番8号

函館市芸術ホール「ピアノコンサート・フォー・ユー」係

※持参の場合は切手不要です。芸術ホールホームページにて申込用紙の印刷用書式を公開します。



文学館 末広町22-5/☎22-9014

●館内整理日のお知らせ

館内整理作業に伴い、下記の期間を休館いたします。
期間 10月12日(水)～14日(金)、11月14日(月)～18日(金)、12月5日(月)

●石川啄木直筆資料展「明治43年1月～6月の書簡より」

東京・本郷から函館の岩崎正や宮崎大四郎らに宛てた書簡等6通を展示します。一家の生活が啄木一人の肩に重くのしかかる中、大四郎に工面してもらった転居費用も体調を崩してやむを得ず使ってしまったことなど、啄木の様々な心模様が読み取れます。

会期 10月15日(土)～令和5年4月9日(日)

料金 入館料のみ



北方民族資料館 末広町21-7/☎22-4128

●館内整理日のお知らせ

館内整理作業に伴い、下記の期間を休館いたします。
期間 11月19日(土)～26日(土)

10/10(月・祝)はスポーツの日

市内スポーツ施設を無料開放

当日来館で個人利用ができる施設と事前予約が必要な施設がございます。詳細は各スポーツ施設の掲示およびホームページにてご確認くださいませよう願いたします。

生涯学習情報

青少年研修センター(ふるる函館) ☎23-5961/✉info@fururu.or.jp
月曜休館

●ふるる函館わくわくキャンプ

○ふるる秋キャンプ(1泊2日⑦)

[日時]11/5(土) 午後1時30分～6(日) 午前11時30分

[料金]2,500円 [対象]小学3～6年生 [定員]50名(申込順)

[申込み]10/9(日)午前8時45分より電話またはメールにて受付

○科学チャレンジ(日帰り⑦)

[日時]11/19(土) 午後1時～4時

[料金]500円 [対象]小学1～6年生(保護者同伴可)

[定員]50名(申込順)

[申込み]10/23(日)午前8時45分より電話またはメールにて受付

縄文文化交流センター ☎25-2030
月曜(祝日の場合は翌平日)・毎月最終金曜休館

●令和4年度函館市縄文文化交流センター企画展

「カックウ」と「まっくう」

函館市南茅部地域で出土した国宝・土偶(愛称カックウ)の国宝指定15周年を記念する企画展です。

[日時]9/27(火)～10/30(日)

[料金]入館料のみ [申込み]不要

箱館奉行所 ☎51-2864

●松前神楽上演

国の重要無形民俗文化財に指定されている松前神楽を上演いたします。大変人気の舞は、お客様のからのリクエストにお応えしての上演です。

[日時]10/15(土) ①午後1時30分～②午後2時～

(各回約15分、①②とも同演目)

[料金]入館料のみ [定員]各回30名 ※開演1時間前より整理券配布

女性センター ☎23-4188

日曜・祝日休館

◎女性の精神科医による 女性のためのこころとからだの相談

[日時]11/2(水) 午後2時～4時 (一人30分)

[料金]無料 [対象]市内在住または在勤の女性

[定員]女性4名(抽選)

[申込み]10/3(月)午前10時よりホームページ・電話・窓口にて受付

◎色を活かした豊かな暮らしを カラーコーディネート教室

[日時]11/15・22(火) 午後6時30分～8時

[料金]材料費100円 [対象]市内在住または在勤の方

[定員]24名(抽選)

[申込み]10/17(月)午前10時よりホームページ・電話・窓口にて受付

旧函館区公会堂 ☎22-1001

臨時休館11/7(月)

◎旧函館区公会堂写真展

[日時]12/1(木)～12/15(木)

[料金]入館料のみ [対象]一般 [申込み]不要

※作品の応募は無料。11/1(火)より直接持参にて受付。応募数が12点に達し次第締切。

中央図書館 ☎35-5500

水曜(祝日の場合は翌平日)・毎月最終金曜休館

◎郷土の歴史講座④「日本最初の気象観測所・函館～気象台150年の歴史とこれから～」

[日時]10/15(土) 午後1時30分

[料金]無料 [対象]一般 [定員]75名

[申込み]当日会場にて先着順

◎郷土の歴史講座⑤「税関発足150周年記念(税関の役割と歴史)」

[日時]10/30(日) 午後1時30分

[料金]無料 [対象]一般 [定員]70名

[申込み]当日会場にて先着順

市立函館博物館 ☎23-5480

月曜休館

◎体験!日本画講座(全6回)

[日時]11/5(土)・6(日)・12(土)・13(日)・26(土)・27(日)

午後1時30分～4時30分

[料金]材料費5,000円 [対象]一般市民 [定員]8名

[申込み]10/20(木)より電話にて受付

青年センター ☎51-3390

水曜休館

◎楽しく陶芸♪好きな器をつくらう!

[日時]10/18(火) 午前10時～12時

[料金]2,000円(材料費込) [対象]市内在住・在勤の方

[定員]10名(申込順) [申込み]電話・窓口にて受付

北海道立函館美術館 ☎56-6311

月曜(祝日の場合は翌平日)休館、10/1～7休館

11/7は芸術週間のため閉館

詩文書の魅力 金子鶴亭と中野北溟

「近代詩文書」の提唱者・金子鶴亭

(1906-2001/松前町出身)と、その思い

を継承しつつ独自の表現を開花させた中

野北溟(1923生/羽幌町出身)。本展では

日本を代表する二人の書家の作品を通して、

それぞれが築き上げた個性豊かな書

風をご紹介します。詩文書の魅力あふ

る世界をお楽しみください。

[日時]10/8(土)～12/4(日)

午前9時30分～午後5時

(入場は午後4時30分まで)

[料金]一般920円、高大生610円、

小中生300円



中野北溟(海原修詩)
2005年
羽幌町立中央公民館
(書の北溟記念室)蔵

HAKODATEから、世界へ、未来へ。

SEC

SEC CORPORATION LTD.

NEC NEC 販売特約店

株式会社 エスイーシー

〒040-8632 函館市末広町 22 番 1 号

電話 : 0138-22-7188 FAX : 0138-27-6814

URL : https://www.secnet.co.jp/



屋外スポーツ施設

屋外スポーツ施設冬季休業のご案内 千代台公園陸上競技場 野球場 庭球場

千代台公園野球場は10月31日(月)、千代台公園陸上競技場・庭球場は11月13日(日)をもって、今シーズンの営業を終了いたします。今季も多くの皆様にご利用いただき、誠にありがとうございました。

なお、来季の営業は、庭球場は令和5年4月1日(土)、野球場は5月1日(月)からを予定しております。※陸上競技場は改修工事が予定されております。

冬季休業期間中の各施設へのお問合せは、下記電話番号までお願いいたします。

屋外スポーツ施設お問合せ先

11/20(日)まで	☎55-1900(屋外スポーツ施設管理事務所)
11/21(月)以降	☎54-5233(函館市民スケート場)

11月庭球場利用申込について

10月21日(金)午前9時から千代台公園陸上競技場にて受付いたします。電話受付は10月22日(土)午前9時から、インターネット受付は10月24日(月)からです。11月はハガキによる定期利用申込はございません。

【問合せ】☎31-6993(千代台公園庭球場)

令和5年度の庭球場コート利用方法(要項)につきましては、詳細が決まり次第ホームページ等でお知らせいたします。

屋外スポーツ施設管理事務所 ☎55-1900(千代台町22-24)



市民スケート場

利用案内

期間	12月10日(土)～令和5年2月19日(日) ※12月31日(土)、1月1日(日)は休場
時間	[平日] 12時～午後7時 [土日祝及び市内小中学校の冬休み期間] 午前10時～午後7時 ※専用利用は午後10時まで
1回券	小・中学生……………200円 高校生……………300円 一般……………600円 ※函館市内在住・在学の小中学生および障がい者手帳等をお持ちの方は無料 ※市内在住の65歳以上の方は一般料金の半額
回数券 11枚綴り	小・中学生……………2,000円 高校生……………3,000円 一般……………6,000円
貸靴料	1足400円



スケート教室の様子



イベントデーの様子



整氷の様子



スケート場全景

市民スケート場 ☎54-5233(金堀町10-8)

12月10日(土)オープン(予定)

函館競輪場内にある屋外スケート場で、競輪バンク内の外周250mのスピードリンクと、アイスホッケーやフィギュアスケートができるサブリンクがあります。初心者スペースもあり、小さなお子様連れのご家族も安心して楽しむことができます。開場期間中には様々なイベントも開催いたしますので、ぜひご来場ください。

スケート教室のご案内

幼児と小学生を対象とした教室を12月下旬に開講予定です。申込み方法等のご案内は11月中旬を予定しています。内容については、詳細が決まり次第スケート場ホームページ等に掲載いたします。

よるこびがつなく世界へ

KIRIN

プラズマ
乳酸菌

プラズマ乳酸菌で
おいしい
免疫ケア



機能性表示食品

北海道キリンビバレッジ株式会社 IMUSE-P.jp/plasma ※健康な人の免疫機能の維持をサポート【プラズマ乳酸菌の研究報告】

のんだあとはリサイクル。



市民プール

第24回 市民水泳記録会参加者募集



過去の市民水泳記録会の様子

公式大会さながらの環境で勝敗、順位にこだわらず、気軽に参加できる記録会です。自身の記録を知り、より水泳に親しみをもっていただくことを目的としています。

普段の練習の成果を確認する良いチャンスです。水泳初心者の方も、お気軽にご参加ください。

- 開催日 12月11日(日)
- 会場 函館市民プール(25mプール・50mプール)
- 参加料 300円(保険料含む) ※1人2種目まで(リレー種目を除く)
- 対象 小学生以上
- 定員 150名(申込順)
- 申込み 10月20日(木)~11月18日(金)に
参加料を添えて、直接市民プール窓口へ

下半期水泳教室のご案内 受付期間が10月~11月の教室です(一部掲載)

教室名	受付開始	実施期間	曜日	時間
第3回 幼児の水遊び教室	10/19(水)	11/16~2/1	水(全10回)	15:00~16:00
第6回 市民水泳教室(午前の部)	11/1(火)	11/22~12/23	火・金(全10回)	10:30~12:00
第6回 ウォータビクス教室	11/1(火)	11/22~12/23	火・金(全10回)	13:30~14:30
第6回 市民水泳教室(午後の部)	11/1(火)	11/22~12/23	火・金(全10回)	18:30~20:00
第6回 水中ウオーキング(昼の部)	11/10(木)	11/24~12/29	月・木(全10回)	12:00~13:15

※申込み受付時間は午前9時から午後8時まで(器材点検日は午後5時まで)です。お電話での申込みはできません。

詳細はホームページをご覧ください。 <http://www.zaidan-hakodate.com/pool/>

市民プール ☎52-7452(千代台町22-25)

フットサルリーグ公式戦2022/23 ディビジョン1 第10節、第18節



- 日時 ①エスポラーダ北海道VSシュライカー大阪
10月29日(土) 18:45キックオフ
②エスポラーダ北海道VSバサジィ大分
12月25日(日) 12:00キックオフ

会場 函館アリーナ メインアリーナ

料金 アリーナ指定 大人:前売3,800円/当日4,000円
スタンド自由 大人:前売1,700円/当日2,500円
小中:前売 900円/当日1,200円
(Lコード:11584 Pコード:592-593)

※詳細はエスポラーダ北海道へお問い合わせください

チケット発売 ①10月15日(土) ②12月11日(日)

問合せ エスポラーダ北海道 011-676-4729(平日10:00~17:00)
函館アリーナ 0138-57-3141(9:00~17:00)

函館アリーナの種目設定変更 (11月1日~3月31日まで)

月~日	午前(9:00~12:00) 午後(13:00~16:30)		
	A面	B面	C面
月~土	卓球	バドミントン	ニュースポーツ
日	卓球	バドミントン	バドミントン

月	夜間(17:30~22:00) ※曜日により種目が異なります		
	A面	B面	C面
月	卓球	バドミントン	ソフトテニス
火	卓球	バドミントン	硬式テニス
水	卓球	バドミントン	ニュースポーツ
木	卓球	バドミントン	フットサル
金	卓球・バドミントン	バレーボール	バレーボール
土	卓球	バドミントン	フットサル
日	卓球	バドミントン	バドミントン

※大会等のため利用できない日がございますので、予めご了承ください。

※貸館の状況により、種目設定や設置面数に変動があります。

当日個人利用種目設定は、函館アリーナホームページや右のQRコードからご確認いただけます。



函館アリーナ

函館アリーナ ☎57-3141(湯川町1-32-2)

NHK 函館放送局

日時 10月8日(土)~10月10日(月-祝)
午前10時~午後6時
会場 はこだてみらい館

お問い合わせ先
TEL 0138-27-0111
(平日午前9時30~午後5時)

▼函館局HP

〜なんか、見させる。 NHKのコンテンツと最新技術〜

見させるFes.

【最新技術×NHKコーナー】
フレキシブルディスプレイ...
落くて軽く、丸めることのできるディスプレイ

【道南の海×NHKコーナー】
潜水カメラマンが映した道南の海の映像

入場無料
※午後6時以降は
はこだてみらい館の
通常入館料がかかります

・主催/NHK函館放送局・後援/函館市、函館市教育委員会・協力/はこだてみらい館

文学館

文学の道しるべ 第2回 「詩人三木露風とトラピスト修道院」

童謡「赤とんぼ」を作詞した詩人三木露風が、講師として赴任していたトラピスト修道院での4年に亘る生活を通して、露風の生涯の一端についてお話いただきます。



露風夫妻が洗礼を受けたカトリック当別教会(大正11年頃)

講師 櫻井健治(日本近代文学会会員)

日時 11月5日(土) 午後2時

会場 函館市文学館 1階ラウンジ

料金 500円(友の会会員400円)

定員 30名(申込順) 電話にて受付中

企画コーナー-収蔵資料展 「生誕120年記念久生十蘭展」

函館出身の直木賞作家・久生十蘭の自筆原稿や愛用品等を展示しています。

期間 11月13日(日)まで

料金 入館料のみ



久生十蘭

文学館 ☎22-9014(末広町22-5)

市民会館

ざいだんアフタヌーンステージ 2022 Vol.3



平日午後のひとときをワンコイン・飲み物付きでお楽しみいただくコンサート。今回はクリスマスの雰囲気ただようクラシックの名曲を「Le Lapis」のオリジナルアレンジでお楽しみいただきます。

出演 Le Lapis
(Pf畑中佳子、Vn佐藤亮、Ba吉村徳泰、Caj小田桐陽一)

日時 12月13日(火) 午後2時

会場 市民会館 小ホール

料金 500円(飲み物付き)

曲目 カノン(パッヘルベル)、アヴェ・マリア(シューベルト) 他

市民会館 ☎57-3111(湯川町1-32-1)

北方民族資料館講座 冬休み自由研究 「親子でムックリをつくろう」



アイヌ民族の伝統的な楽器「ムックリ」を親子で彫刻刀を使って製作し、完成後に演奏を体験します。オリジナル「ムックリ」で独特な音色をお楽しみください。

日時 12月24日(土)
午後1時30分～3時30分(予定)

対象 小学生(4年生以上)とその保護者

定員 20名(10組) ※定員になり次第締切

料金 1名500円(材料費)

申込み 12月1日(木)
午前9時より電話で北方民族資料館へ

北方民族資料館 ☎22-4128(末広町21-7)

北方民族資料館

講座案内 申込みは電話で公民館へ

【函館市公民館リーダーバンク講座】

●手づくりハンコで年賀状

日時 11月12日(土) 午後1時30分～3時30分

対象・定員 市内在住・在勤の成人 5名(申込順)

募集期間 10月12日(水)～11月2日(水)

●羊毛フェルト制作体験

日時 1月11日(水) 午後1時30分～3時30分

対象・定員 市内在住・在勤・在学の小学生以上5名(申込順)

募集期間 12月2日(金)～12月23日(金)

【函館市公民館講座】

●書き初め会

日時 1月7日(土) 午後1時30分～3時30分

対象・定員 市内在住・在学の小学生 5名(申込順)

募集期間 12月2日(金)～12月17日(土)

第8回 丘の上の芸術祭

出演 かわくぼ けいこ(ピアノ)/Hot Trad Jazz Band(ジャズ)

日時 10月23日(日) 午後2時開演(午後1時30分開場)

料金 500円(当日700円) ※全席自由、定員140名

公民館 ☎22-3320(青柳町12-17)

公民館

FMいるか ネットアプリ レディモ

ラジオでも、パソコンでも、スマホでも。
これがFMいるかの新しい聴き方。

便利な機能が続々登場!

番組情報&
聴取予約
【番組表】

メッセージも画像も
アプリで送信できる
【メッセージ投稿】

地域の防災情報が
あなたのスマホに
【プッシュ通知】



防災に関する警報・速報や
函館市・北斗市・七飯町の
避難情報、FMいるかからの
情報を随時通知します。

無料
ダウンロード

Radimo
(レディモ)
Android/iOS 対応



令和4年度 函館市民文化祭

開会式

日時 11月3日(木・祝) 午前10時
会場 函館市芸術ホール モール

前半日程

◆展示部門

■清秋・函館市文団協芸術展



出展団体	函館の文学と音楽の会、ぶんだんフレンズ、道南歌人協会、函館俳句協会、赤光社美術協会、美染会、函館書藝社、函館華道連盟
日時	11月3日(木・祝)～11月7日(月) 午前10時～午後6時(最終日は午後4時まで)
会場	函館市芸術ホール ギャラリー(入場無料)

■ぶんだん秋の庵(茶席・喫茶去)

日程	11月3日(木) 函館市茶道連盟／(一社)表千家同門会函館支部 11月4日(金) 函館市茶道連盟／江戸千家不白会函館支部 11月5日(土) 函館市茶道連盟／茶道宗偏流 11月6日(日) 函館煎茶道連盟／(公財)煎茶道方円流函館支部(玉露席) 11月7日(月) 函館煎茶道連盟／(一財)煎茶道東阿部流函館支部(玉露席)
会場	函館市芸術ホール リハーサル室
料金	お茶券400円(当日券のみ、数量限定)

◆舞台部門

■函館市文化団体協議会「華麗・錦秋の舞台～平和～」



函館市文化団体協議会加盟団体による合同舞台発表会です。

出演団体(出演順)	大正琴サークル ゴールデンローズ、フレハナレイ アロハ イムア、函館の文学と音楽の会、R dance company、函館邦楽舞踊協会、神原舞踊静山流詩舞函館研究所、函館ダンスアカデミー、京都きもの専門学院和装専門教室セキグチ、函館バレエアカデミー
日時	11月6日(日) 午後2時開演(午後1時開場)
会場	函館市芸術ホール
料金	一般1,500円(小学生以上・全席自由)

【問合せ】☎54-7670(函館市文化団体協議会)

後半日程

◆展示部門

■函館アートフェスティバル2022 テーマ「四季」



市民の創作発表の場として、出展者が自ら創り上げる市民参加型の展覧会です。今年はテーマ「四季」として募集した作品を展示します。

日時	11月10日(木)～11月13日(日) 午前10時～午後7時(最終日は午後5時まで)
会場	函館市民会館 展示室(入場無料)

◆舞台部門

■函館市民ミュージカル2022「はこだてRap So Day(ラブソディ)」



おとな、子ども、
それぞれの個性をもった
市民みんなで歌い、
踊り、演じてつくりあげる
新しいミュージカルです!

目の見えない少女シズ・耳の聞こえない少女ヨッチャン・2人を支える少年ケイ。3人はある日函館山で盗まれそうになった花を助けました。すると延齢草の妖精が現れて…。

函館山を舞台に、幼なじみの仲良し3人組が不思議な義経伝説に出逢い成長していく物語。全編オリジナル楽曲・映像をセットにした初のバリアフリーの舞台。字幕音声ガイドにも対応したすべてのみなさんにやさしい公演です。

協力	北海道函館盲学校、北海道函館聾学校、北海道函館養護学校、北海道教育大学附属函館特別支援学校、北海道函館高等支援学校、函館少年少女合唱団、函館市地域交流まちづくりセンター、北海道教育大学函館校Dance Club BEE、函館市視覚障害者福祉協議会ひばりコーラス
日時	11月13日(日) 午後2時開演(午後1時開場)
会場	函館市民会館 大ホール
料金	一般1,500円、中学生以下1,000円

【問合せ】☎57-3111(市民会館)

市民会館主催公演のお得な情報をお知らせします!

市民会館公式LINE アカウントができました! @947qdwnw



株式会社トーショウビルサービス

営業目

- ◆総合ビル管理・設備保守管理
- ◆建築物竣工美掃・総合清掃
- ◆警備業
- ◆駐車監視業務
- ◆キュービクル設備保安管理業務
- ◆ゴールドジム (FC)
- ◆デルフィーノ公式施工代理店

本社/〒041-0853

函館市中道1丁目1番12号 TEL (0138) 30-3000 FAX (0138) 32-5555

HP: <http://www.to-sho.jp>

E-mail: info@to-sho.jp



函館市芸術ホール リサイタル・シリーズ

芸術ホール



N響メンバーによる弦楽四重奏コンサート [ゲスト：小松亮太]

日時 10月21日(金) 午後6時45分

日本屈指のオーケストラであるNHK交響楽団の弦楽四重奏メンバーが王道のクラシック音楽のみならず、バンドネオンの世界的奏者小松亮太さんをゲストに迎え、アルゼンチンタンゴの人気曲「リベルタンゴ」なども演奏します。

弦楽クリニック参加者募集

弦楽四重奏の定番曲アイネ・クライネ・ナハトムジークを課題曲とし、レベルアップを目指します。

日時 10月22日(土) 午後2時～5時

受講数 ヴァイオリン20名、ヴィオラ10名、チェロ10名

対象 小学生～一般(楽器および楽譜は各自持参)

受講料 無料(要リサイタルチケット)

申込み 9月25日(日)～10月16日(日)に芸術ホールへ直接または電話で※定員になり次第締切(申込順)



金子三勇士ピアノ・リサイタル 日時 11月27日(日) 午後2時

国内外で数々の賞を受賞するなど華麗な経歴を持つピアニスト金子三勇士がベートーヴェン作曲、歓喜の歌「第九」の特別編曲版などクラシック初心者から愛好家までお楽しみいただけるプログラムをお届けします。

金子三勇士キッズコンサート

“子どもも大人もみんなで楽しもう♪”をテーマに、どこかで耳にしたクラシックの名曲をトークとともにお贈りします。

日時 11月26日(土) 午後2時～3時

対象 幼児から小学生とご家族300名(付添い家族を含む)

入場料 リサイタルチケットをお持ちの方は無料、無い場合はお一人500円／小学生以下無料

申込み 10月1日(土)～11月12日(土)に芸術ホールへ電話または右のQRコードより
申込みフォームにて※定員になり次第締切(申込順)



各チケット料金 | 一般4,000円、U25(25歳以下)2,000円、ざいだん友の会会員3,000円(1会員各2枚まで)
※全席指定、当日各500円増 ※未就学児の入場はご遠慮ください

HAKODATE WINTER JAZZ FESTIVAL

日時 令和5年1月29日(日) 午後2時
※ざいだん友の会会員の方は午後1時より優先入場

会場 函館市芸術ホール

料金 一般2,000円、ペア券3,500円、
U25券(25歳以下)1,000円
※ざいだん友の会は一般1,500円 ※全席自由、当日500円増

チケット発売 11月下旬予定

市民美術展 第23回「はこだて・冬・アート展」《出展者募集》

絵画、工芸、書、写真、デザインなど様々なジャンルの作品を展示する市民美術展の出展者を募集します。制作年数や経験は問わず、函館市内・近郊在住の高校生以上の方で未発表の作品であればどなたでも出展できます。

出品料 一般1,000円、高校生500円(1作品)

募集期間 12月1日(木)～令和5年1月31日(火)
※募集要項は社会教育施設等で配布、ホームページにて公開します。

会期 令和5年2月26日(日)～3月5日(日)
午前10時～午後7時(最終日は午後5時で終了)

会場 函館市芸術ホール ギャラリー(入場無料)

令和4年度 函館新人演奏会～音楽の新しい風～ 芸術奨励賞受賞者発表

7月31日(日)、芸術ホールにて3年ぶりに開催された当演奏会において、優秀な演奏者に贈られる「芸術奨励賞」は、石郷岡こまちさん(フルート)、吉村玄さん(ドラムセット)に決定いたしました。受賞されたお二人には、来年度の「函館新人演奏会」へゲストとして出演いただく予定です。また、この度の審査には、函館音楽協会にご協力をいただきました。

この演奏会を機に、出演されました函館ゆかりの若い音楽家へ皆様の更なるご支援をよろしくお願いたします。

なお、来年度の「函館新人演奏会」は、令和5年7月30日(日)を予定しております。



石郷岡こまち[フルート]



吉村玄[ドラムセット]

芸術ホール ☎55-3521 (五稜郭町37-8)

財団管理・運営施設

函館市市民会館 (湯川町1-32-1) ☎57-3111
kaikan@zaidan-hakodate.com

函館市芸術ホール (五稜郭町37-8) ☎55-3521
geijyutu@zaidan-hakodate.com

函館アリーナ (湯川町1-32-2) ☎57-3141
arena@zaidan-hakodate.com

函館市民プール (千代台町22-25) ☎52-7452
pool@zaidan-hakodate.com

函館市北方民族資料館 (末広町21-7) ☎22-4128
hoppominzoku@zaidan-hakodate.com

函館市文学館 (末広町22-5) ☎22-9014
bungakukan@zaidan-hakodate.com

函館市北洋資料館 (五稜郭町37-8) ☎55-3455
hokuyo@zaidan-hakodate.com

屋外スポーツ施設管理事務所 (千代台町22-24)
okugai@zaidan-hakodate.com

千代台公園陸上競技場 (千代台町22-24) ☎55-1900

千代台公園庭球場 (千代台町27-2) ☎31-6993

千代台公園野球場 (千代台町22-26) ☎53-3210

函館市民スケート場 (金堀町10-8) ☎54-5233

函館市公民館 (青柳町12-17) ☎22-3320
kouminkan@zaidan-hakodate.com

財団事務局 (杉並町8-20) ☎57-9734
soumu@zaidan-hakodate.com

ざいだん友の会 《会員募集中》



チケット先行発売や協力店によるオリジナルサービスなど、様々な特典があります。

年会費 個人会員 2,000円
法人会員 10,000円

【詳しくは】
友の会事務局(☎57-9735)へ